

COMUNE DI CALITRI

PROVINCIA DI AVELLINO

LAVORI DI REALIZZAZIONE
NUOVA SEDE
PRESIDIO SANITARIO ASL
AL PIANO 2° DELL'EDIFICIO
EX SCUOLA ELEMENTARE "VITO ACCOCELLA"
SITO IN CORSO GARIBOLDI CALITRI (AV)
Foglio 50 Particella 609 sub 4
PROGETTO ESECUTIVO

ELABORATI GRAFICI

Scala 1:100 - 11.000

TAVOLA: Edificio
GRA 1

NOVEMBRE 2018

Il progettista

Completamento
COMUNE DI CALITRI
Via Roma n° 2
83045 Calitri (AV)

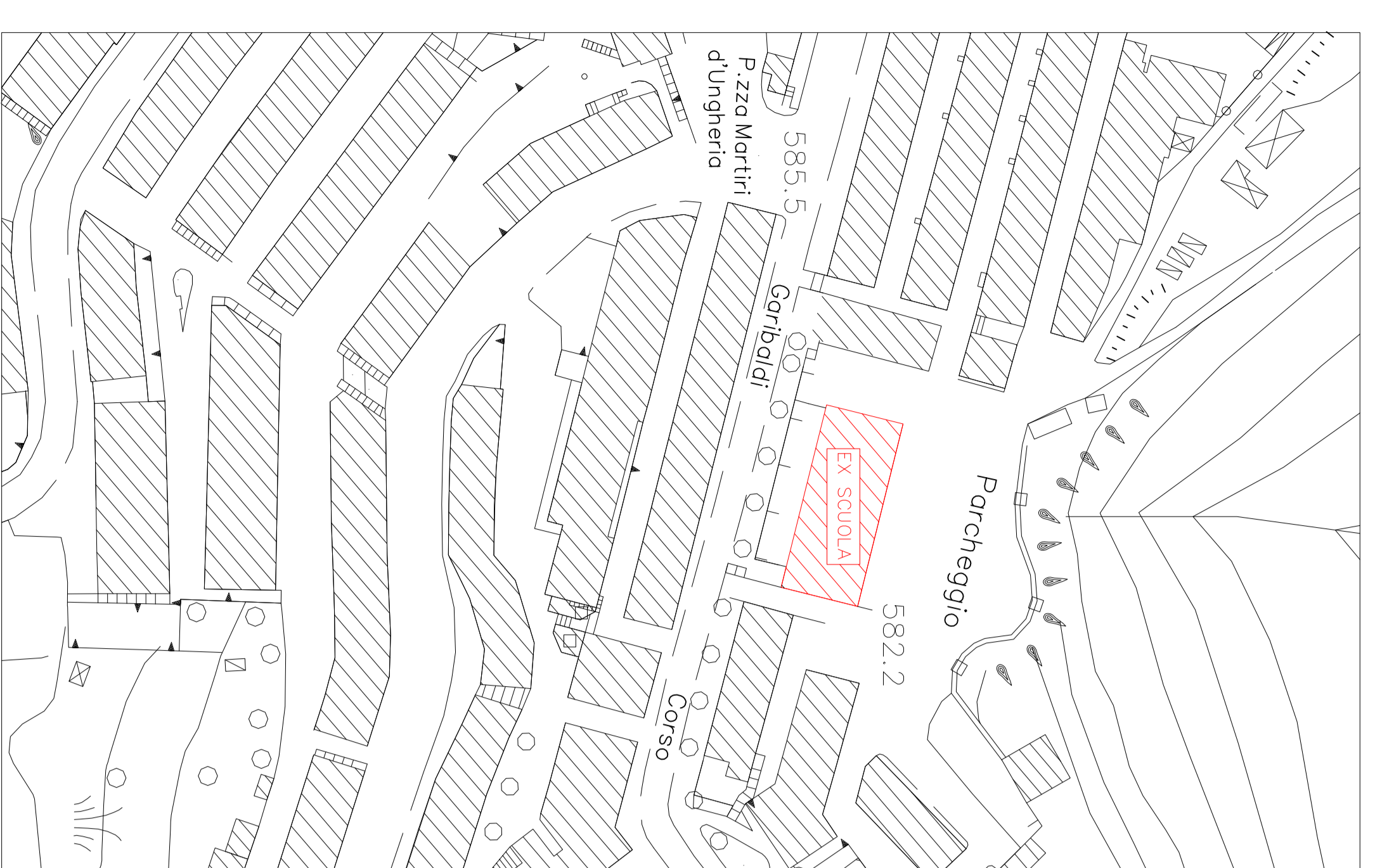
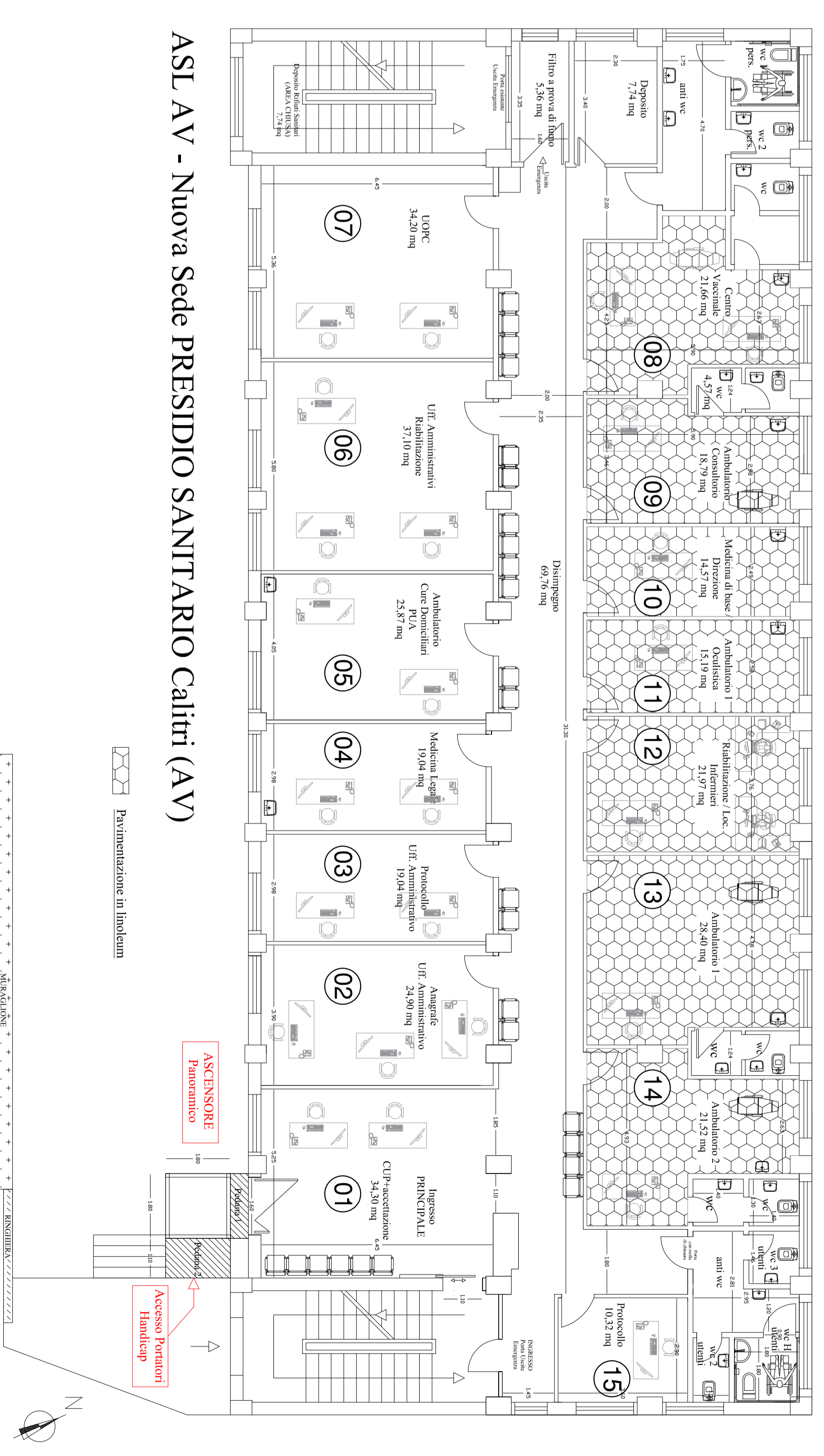
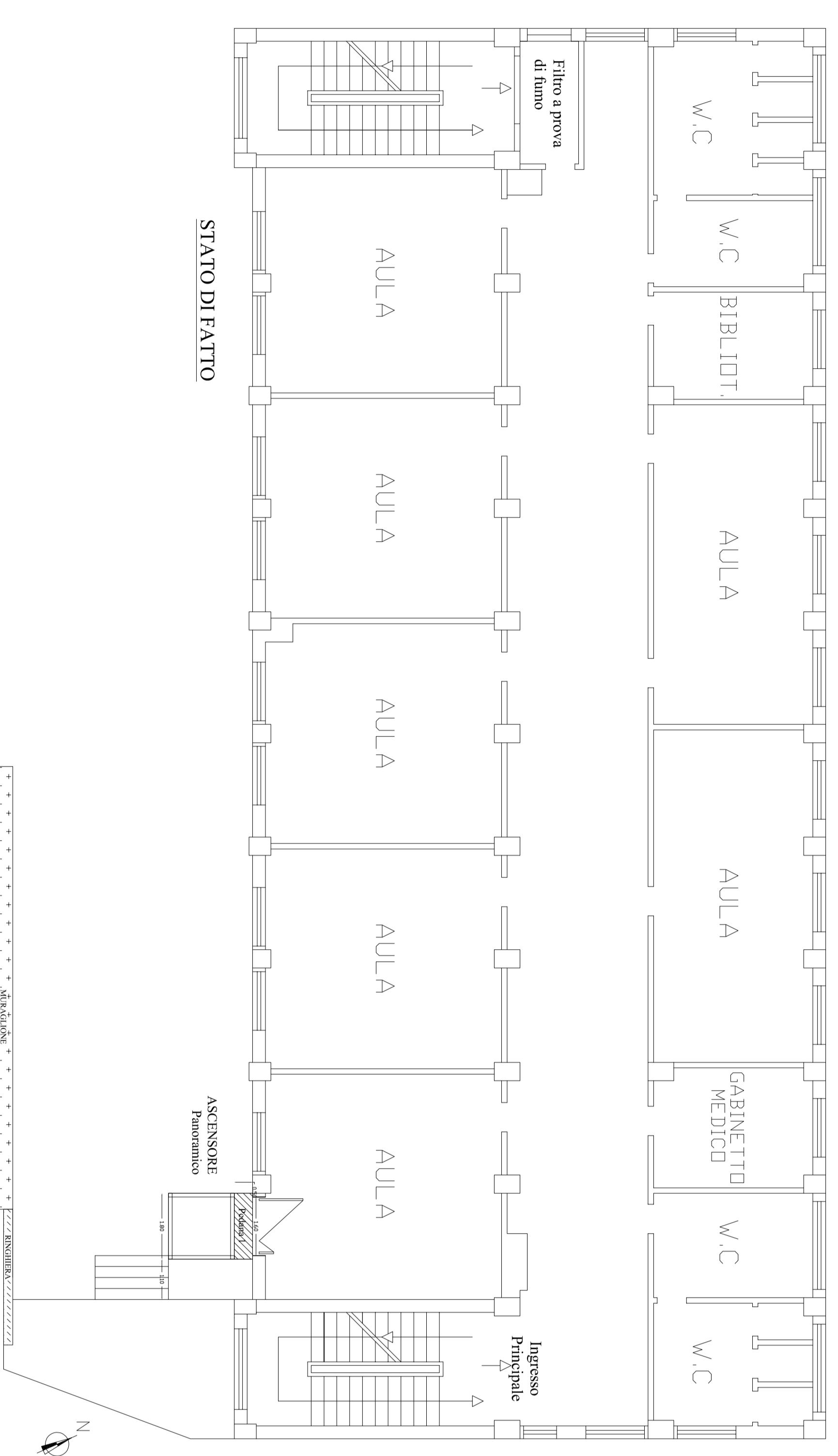

Pianimetria dell'Area Scala 1:1.000

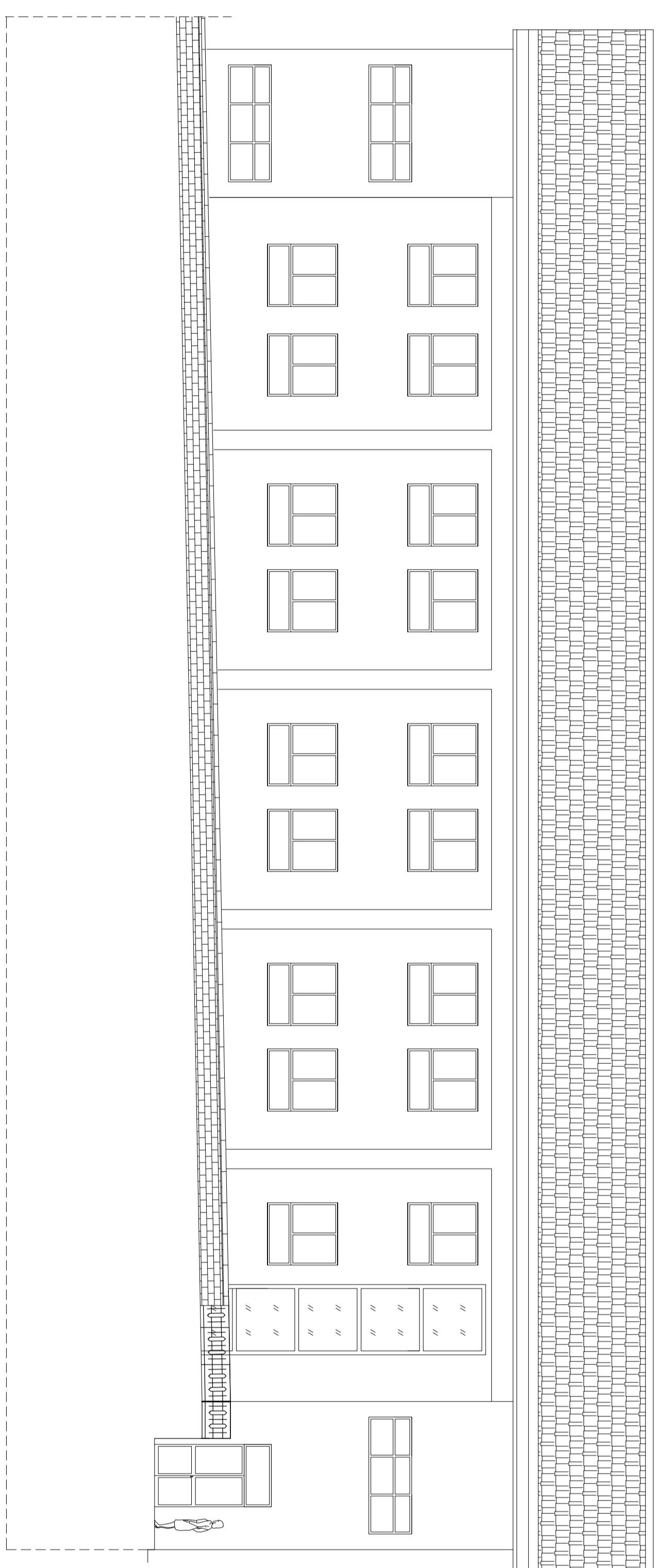

Prospetto Principale da Corso Garibaldi - Stato di Progetto

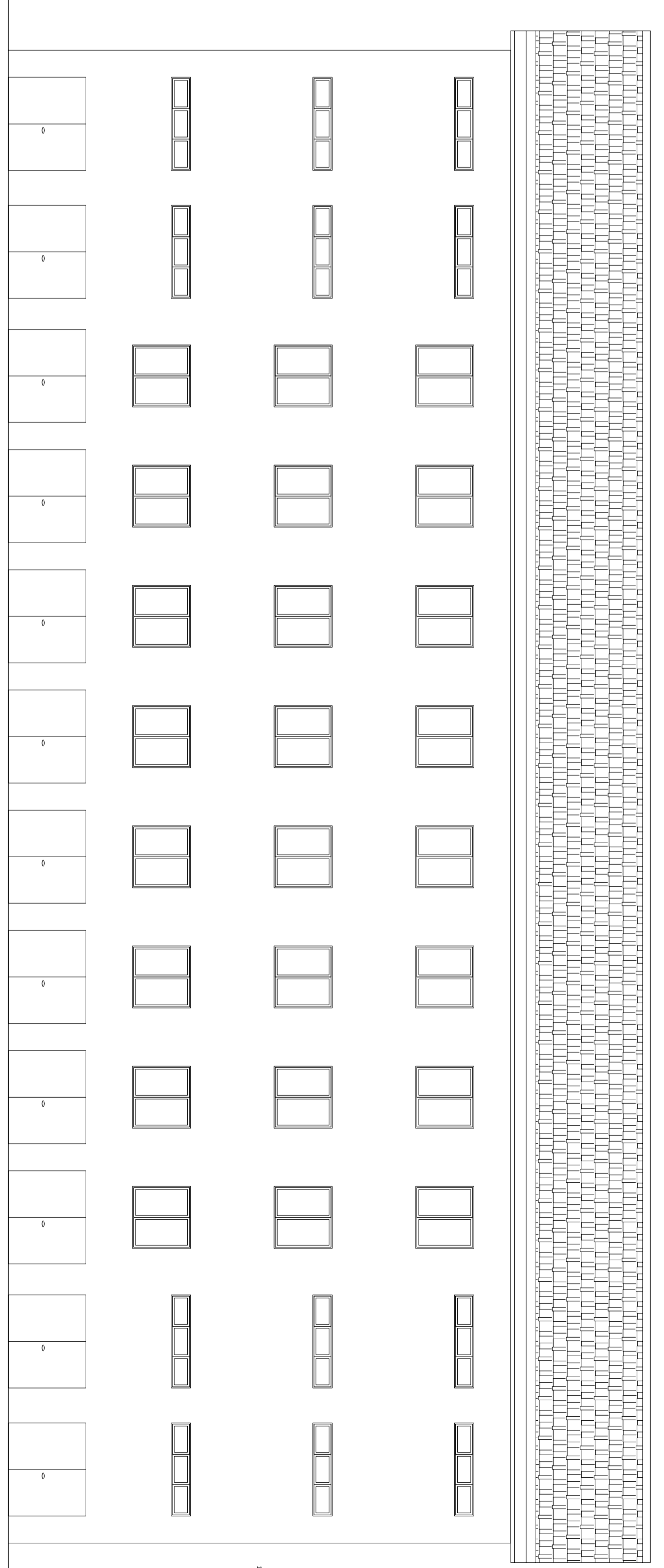

Prospetto Reto

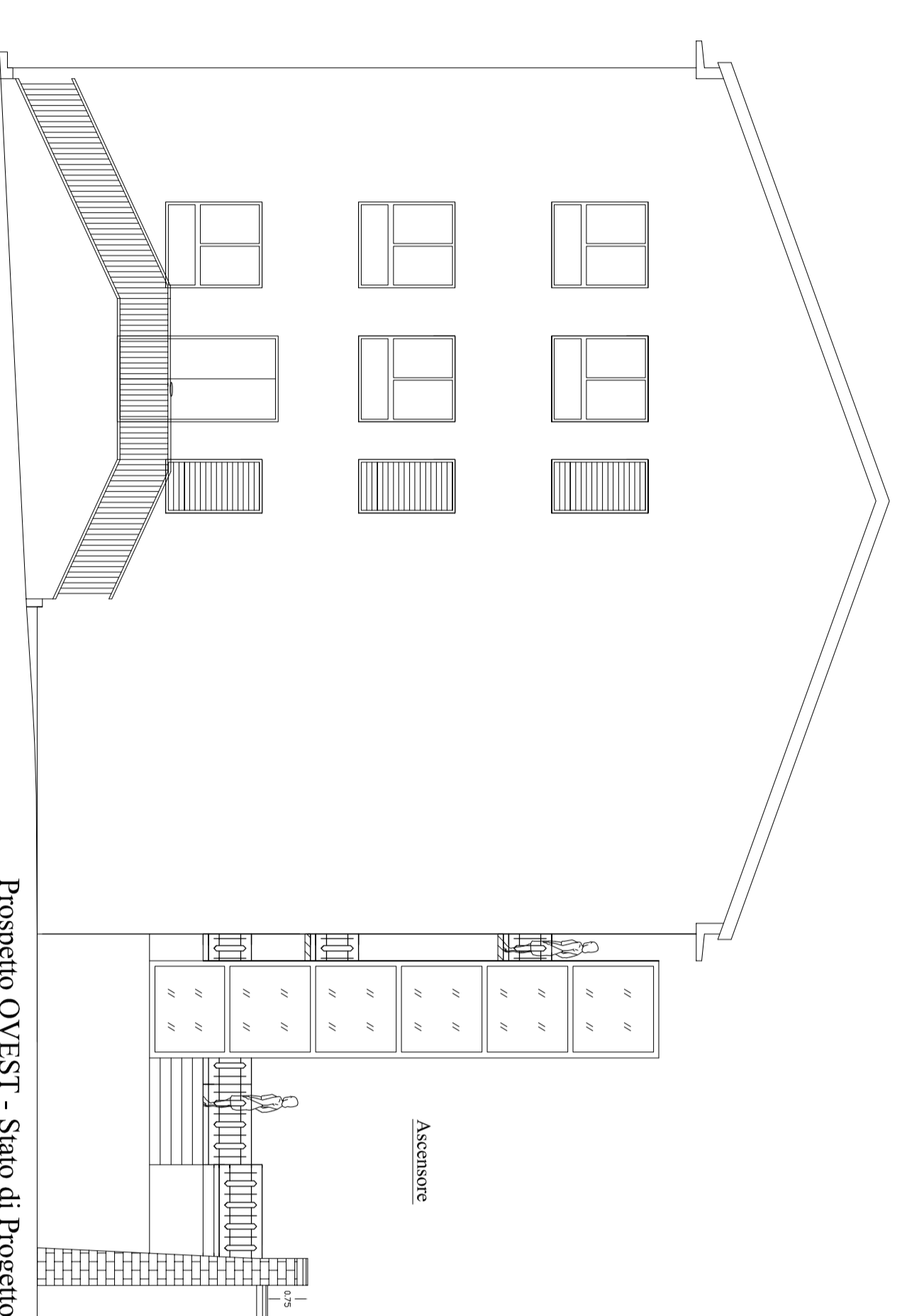

Prospetto OVESTI - Stato di Progetto

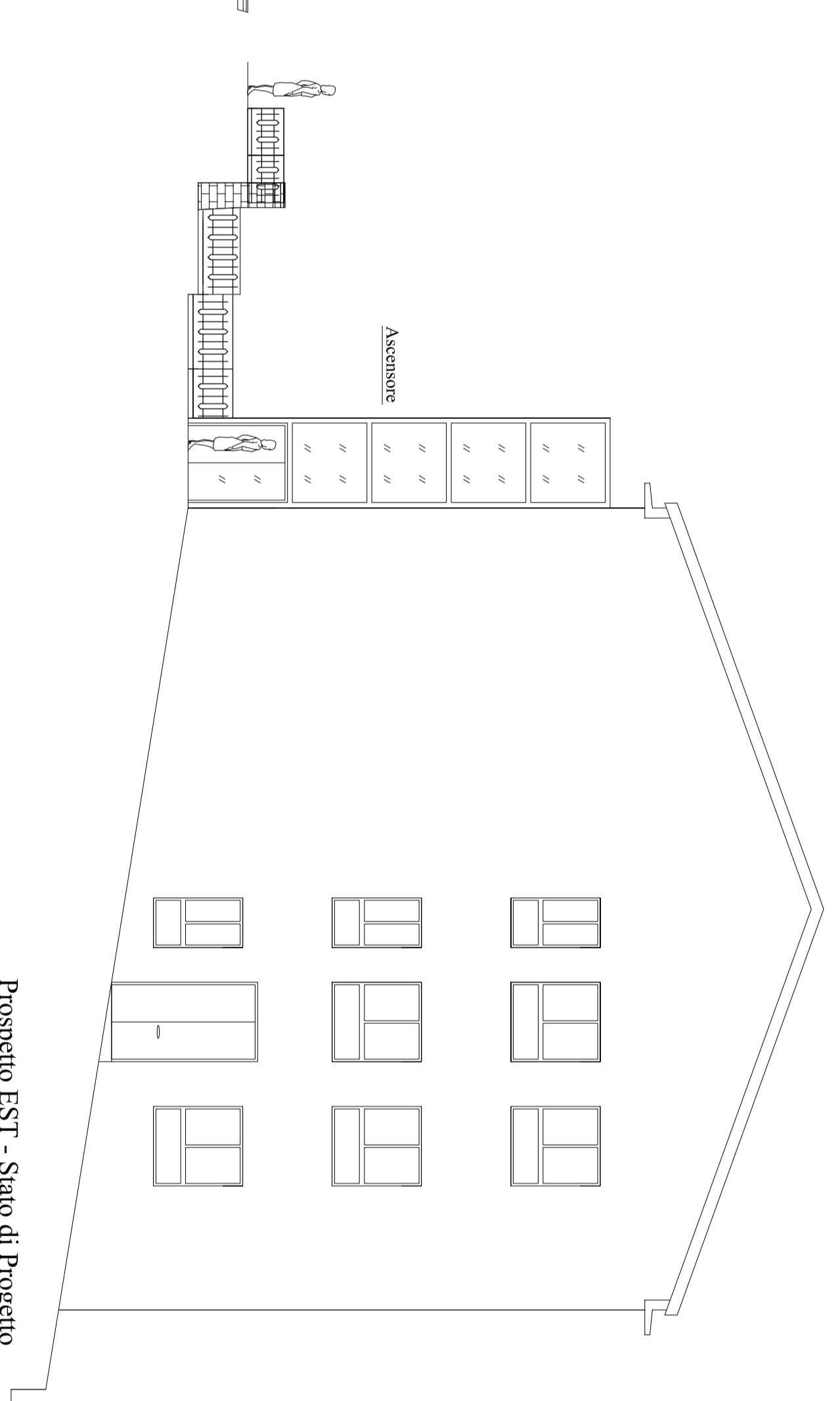

Prospetto ESTI - Stato di Progetto

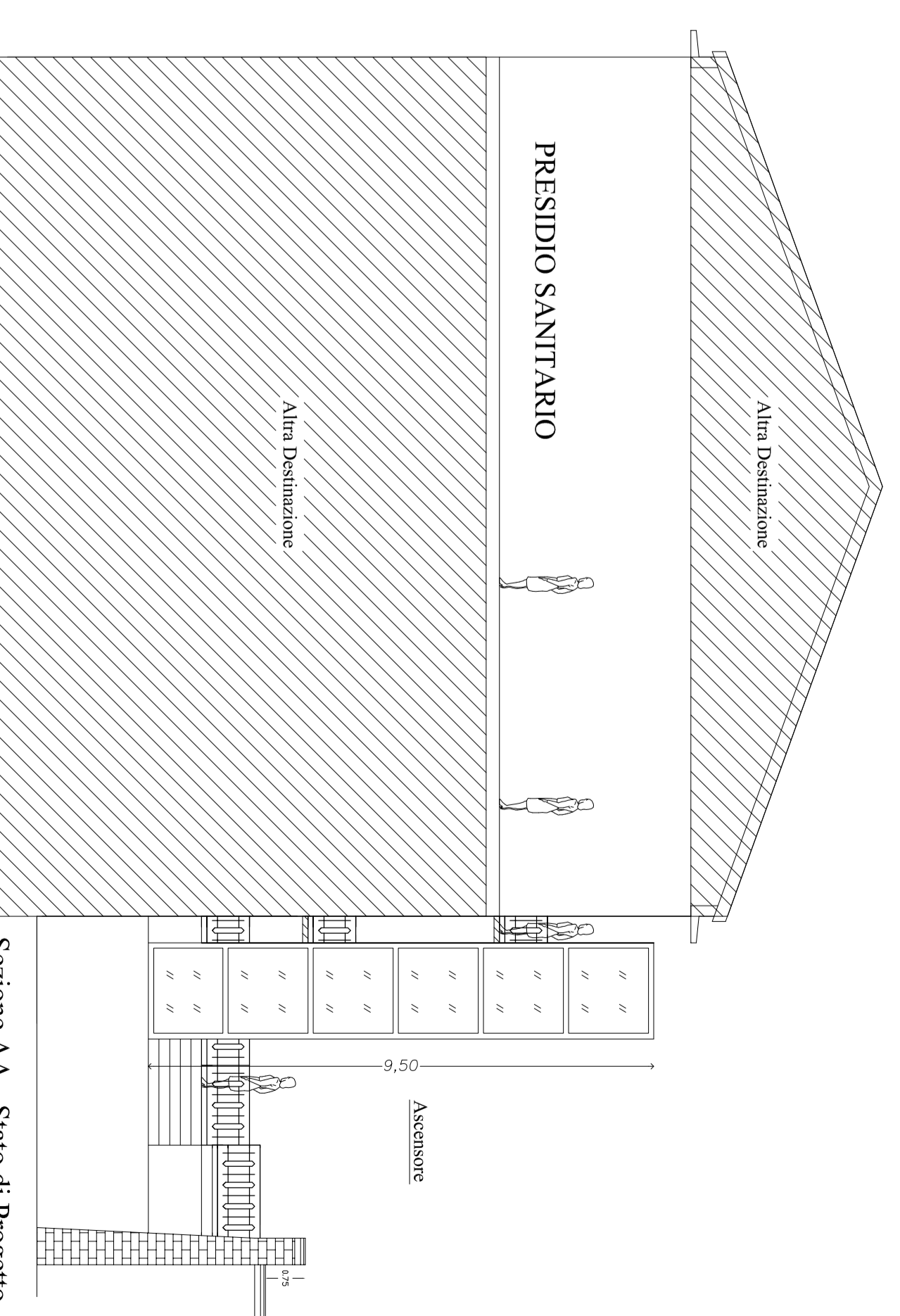

Sezione A.A. - Stato di Progetto